

|  |  |
|--|--|
| ditta: dott. Antonio Corbellini, Borgata Mulbach Sappada | sostituisce:                                 |
| data: 10.09.2020   |  |
| scala: 1:200   | titolo: stato di fatto, planimetria generale |
| rif.   |  |

tavola:

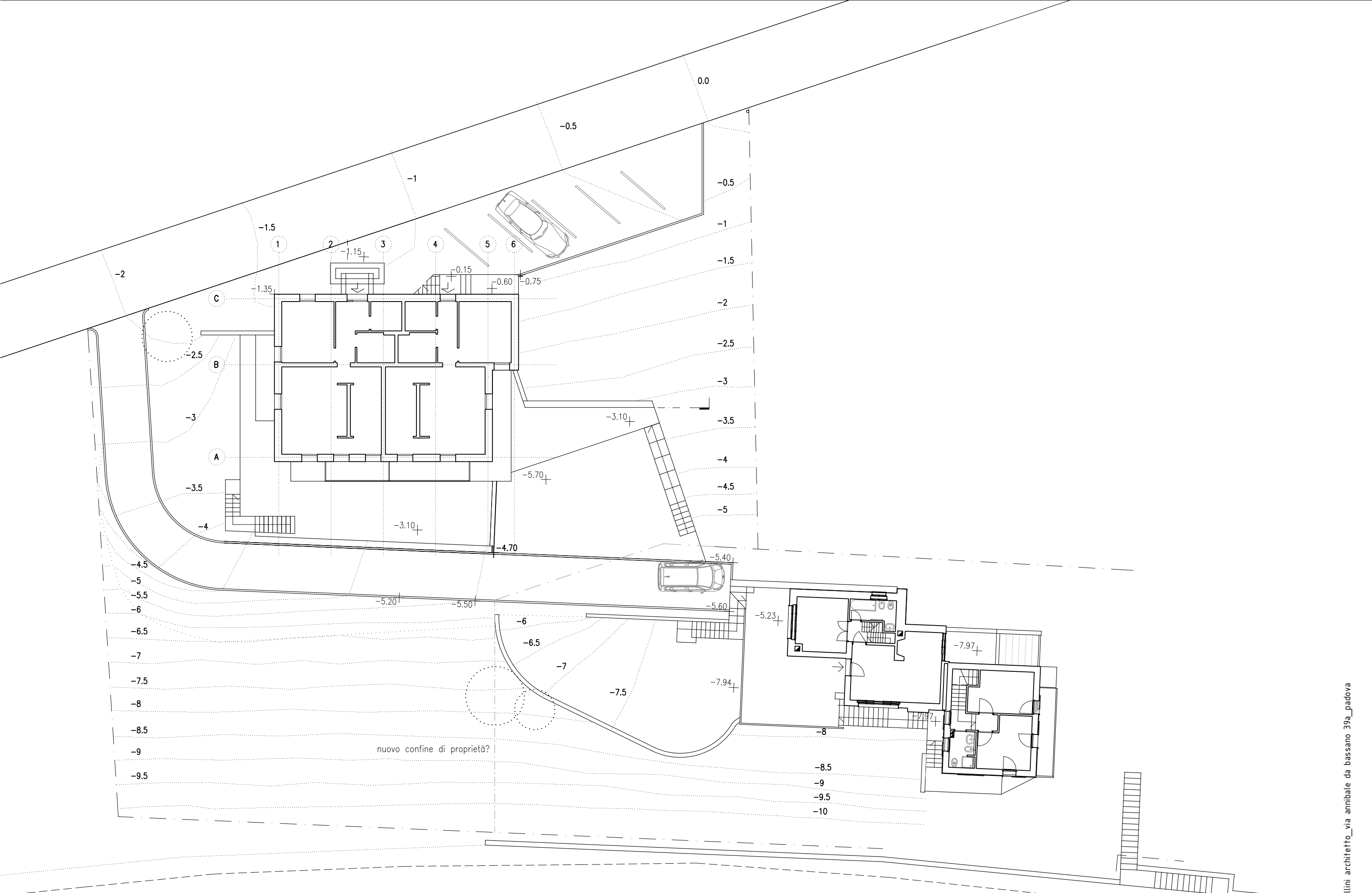

nuovo confine di proprietà?

|        |   |              |
|--------|---|--------------|
| ditta: | dott. Antonio Corbellini, Borgata Mulbach Sappada |              |
| data:  | 10.09.2020  | sostituisce: |
| scala: | 1:200   | titolo:      |
| rif.   | planimetria generale                              |              |

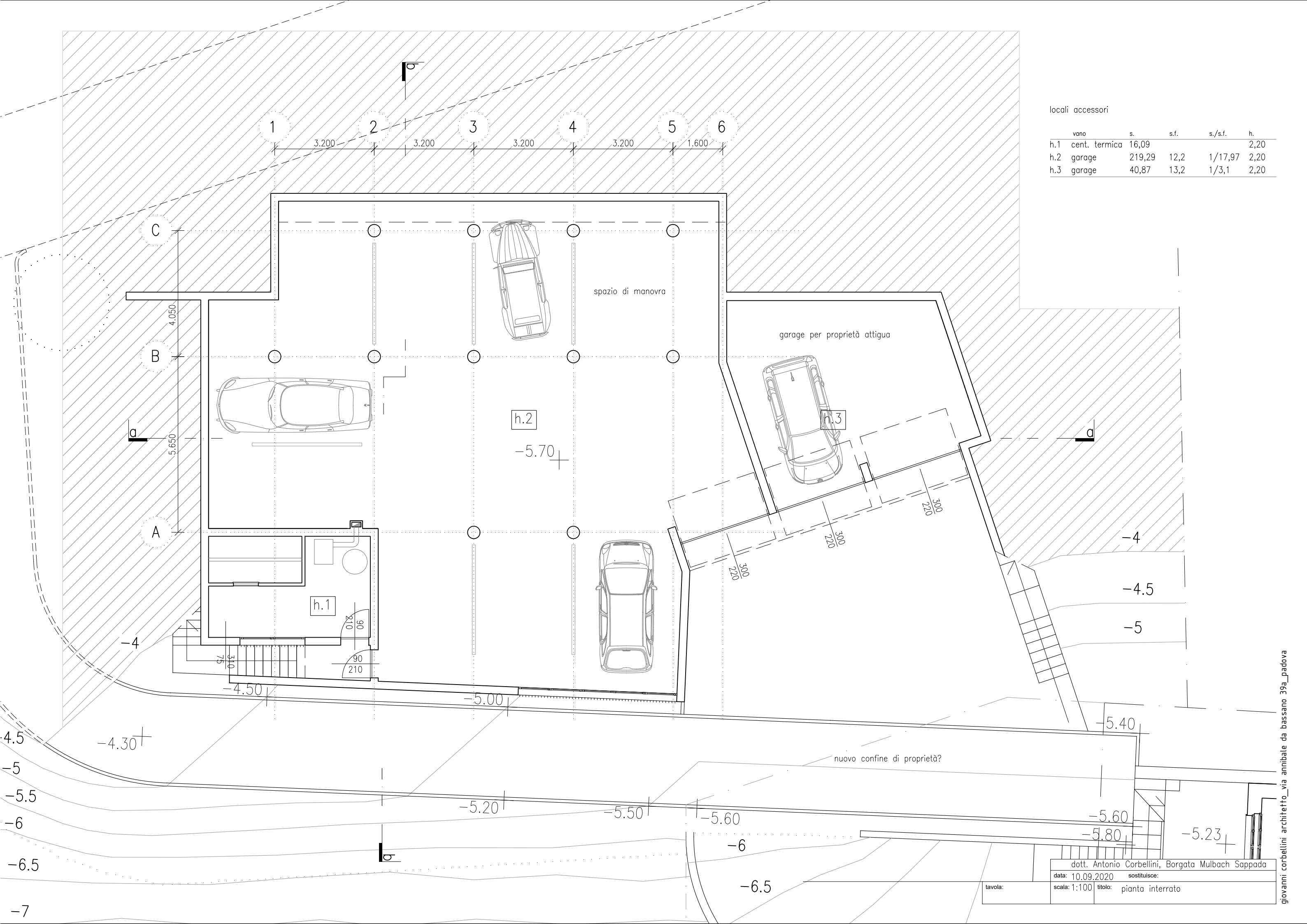

locali accessori

| vano              | s.     | s.f. | s./s.f. | h.   |
|-------------------|--------|------|---------|------|
| h.1 cent. termica | 16,09  |      |         | 2,20 |
| h.2 garage        | 219,29 | 12,2 | 1/17,97 | 2,20 |
| h.3 garage        | 40,87  | 13,2 | 1/3,1   | 2,20 |

dott. Antonio Corbellini, Borgata Mulbach Sappada  
 data: 10.09.2020 sostituisce:  
 scala: 1:100 titolo: pianta interrato

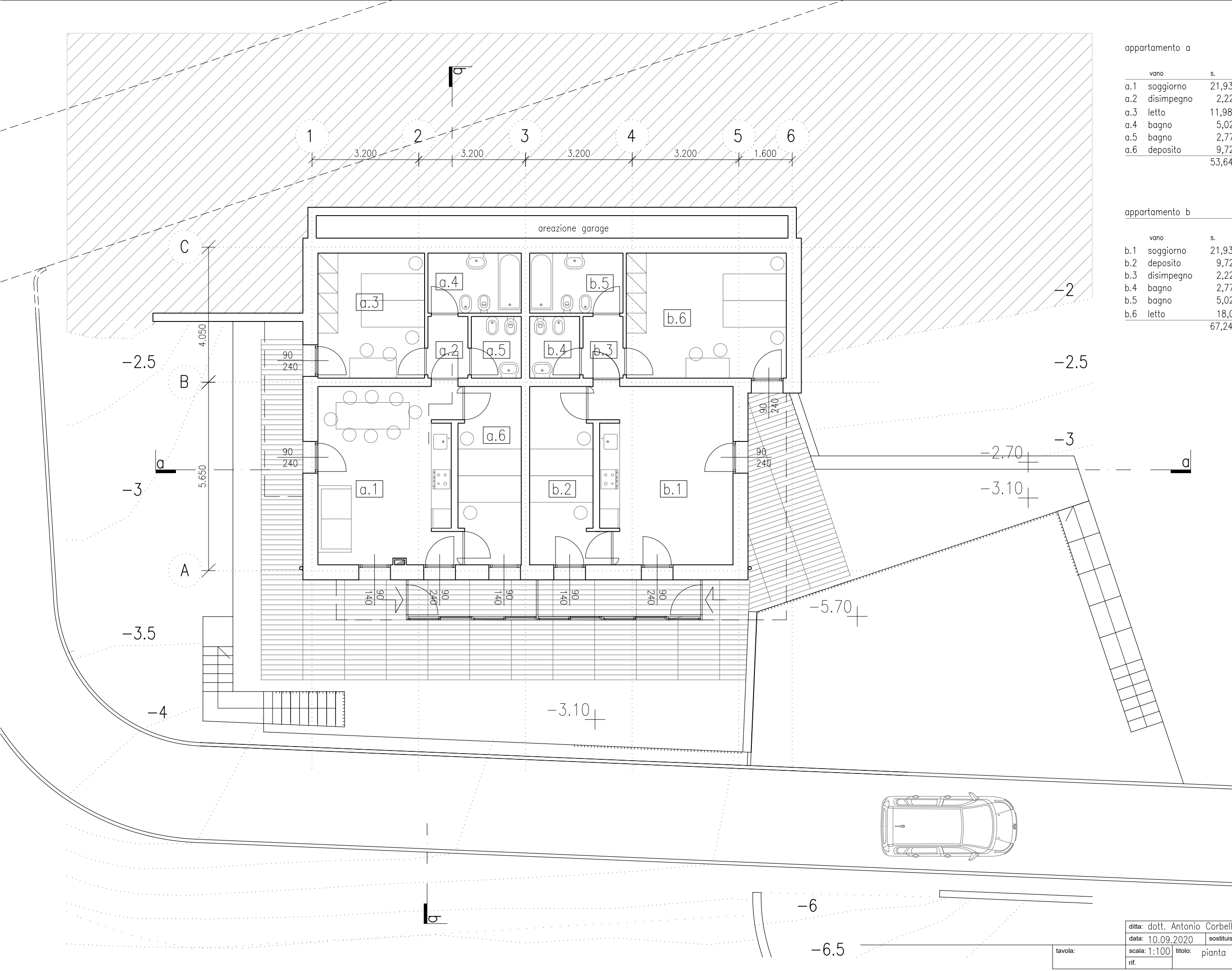

appartamento a

| vano           | s.    | s.f. | s./s.f. | h.   |
|----------------|-------|------|---------|------|
| a.1 soggiorno  | 21,93 | 5,58 | 1/3,93  | 2,55 |
| a.2 disimpegno | 2,22  |      |         | 2,55 |
| a.3 letto      | 11,98 | 2,16 | 1/5,55  | 2,55 |
| a.4 bagno      | 5,02  |      |         | 2,55 |
| a.5 bagno      | 2,77  |      |         | 2,55 |
| a.6 deposito   | 9,72  |      |         | 2,55 |
|                | 53,64 |      |         |      |

appartamento b

| vano           | s.    | s.f. | s./s.f. | h.   |
|----------------|-------|------|---------|------|
| b.1 soggiorno  | 21,93 | 5,58 | 1/3,93  | 2,55 |
| b.2 deposito   | 9,72  |      |         | 2,55 |
| b.3 disimpegno | 2,22  |      |         | 2,55 |
| b.4 bagno      | 2,77  |      |         | 2,55 |
| b.5 bagno      | 5,02  |      |         | 2,55 |
| b.6 letto      | 18,00 | 2,16 | 1/8,33  | 2,55 |
|                | 67,24 |      |         |      |

ditta: dott. Antonio Corbellini, Borgata Mulbach Sappada  
 data: 10.09.2020    sostituisce:  
 scala: 1:100    titolo: pianta piano terra  
 rif.

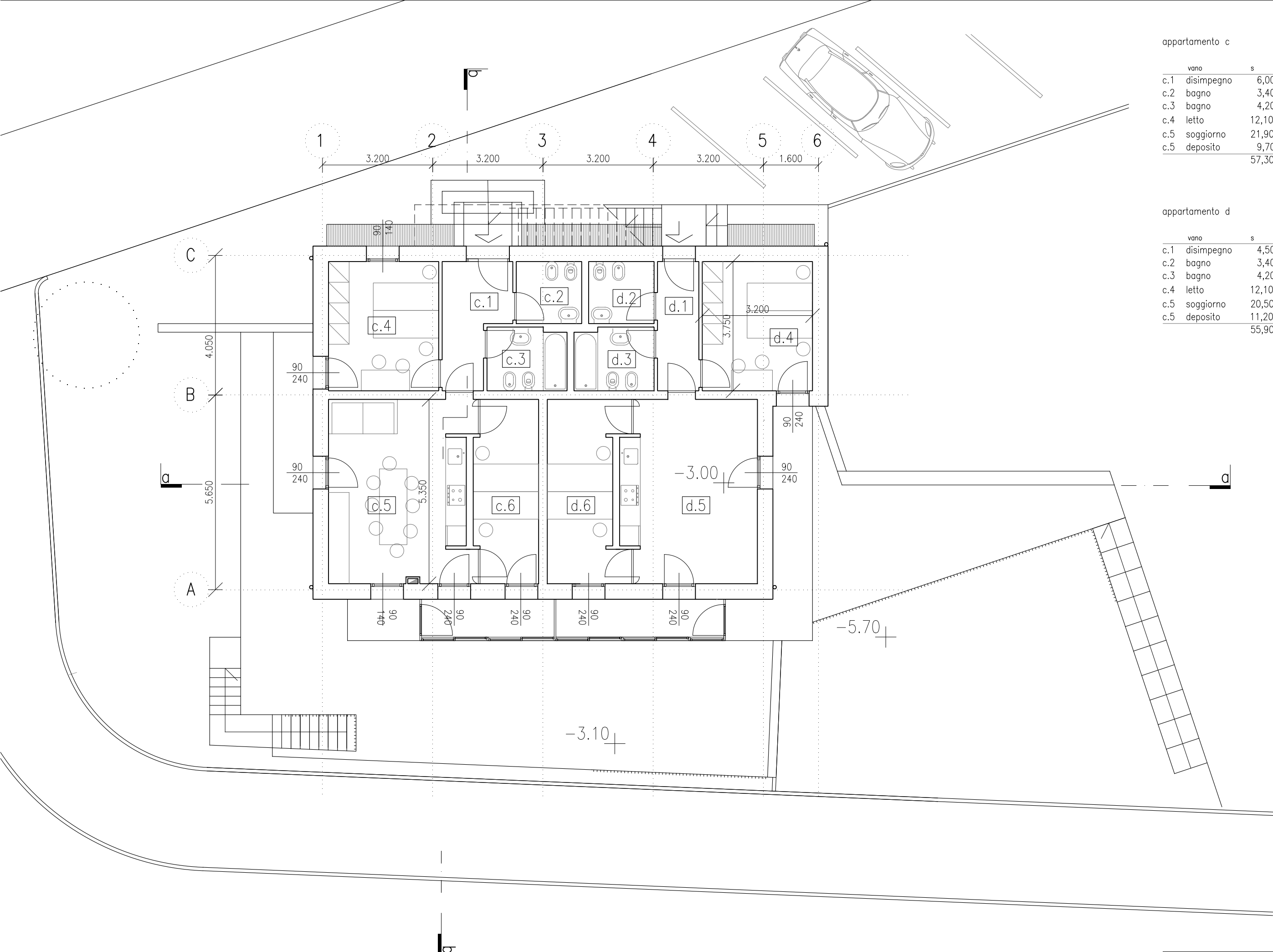

appartamento c

| vano           | s     | sf   | sf/s   | h    |
|----------------|-------|------|--------|------|
| c.1 disimpegno | 6,00  |      |        | 2,55 |
| c.2 bagno      | 3,40  |      |        | 2,55 |
| c.3 bagno      | 4,20  |      |        | 2,55 |
| c.4 letto      | 12,10 | 3,42 | 1/3,53 | 2,55 |
| c.5 soggiorno  | 21,90 | 5,58 | 1/3,92 | 2,55 |
| c.5 deposito   | 9,70  |      |        | 2,55 |
|                | 57,30 |      |        |      |

appartamento d

| vano           | s     | sf   | sf/s   | h    |
|----------------|-------|------|--------|------|
| c.1 disimpegno | 4,50  |      |        | 2,55 |
| c.2 bagno      | 3,40  |      |        | 2,55 |
| c.3 bagno      | 4,20  |      |        | 2,55 |
| c.4 letto      | 12,10 | 3,42 | 1/3,53 | 2,55 |
| c.5 soggiorno  | 20,50 | 5,58 | 1/3,92 | 2,55 |
| c.5 deposito   | 11,20 |      |        | 2,55 |
|                | 55,90 |      |        |      |

|  |                            |
|--|----------------------------|
| ditta: dott. Antonio Corbellini, Borgata Mulbach Sappada |                            |
| data: 10.09.2020   | sostituisce:               |
| scala: 1:100   | titolo: pianta piano primo |
| rif.   |                            |

tavola:

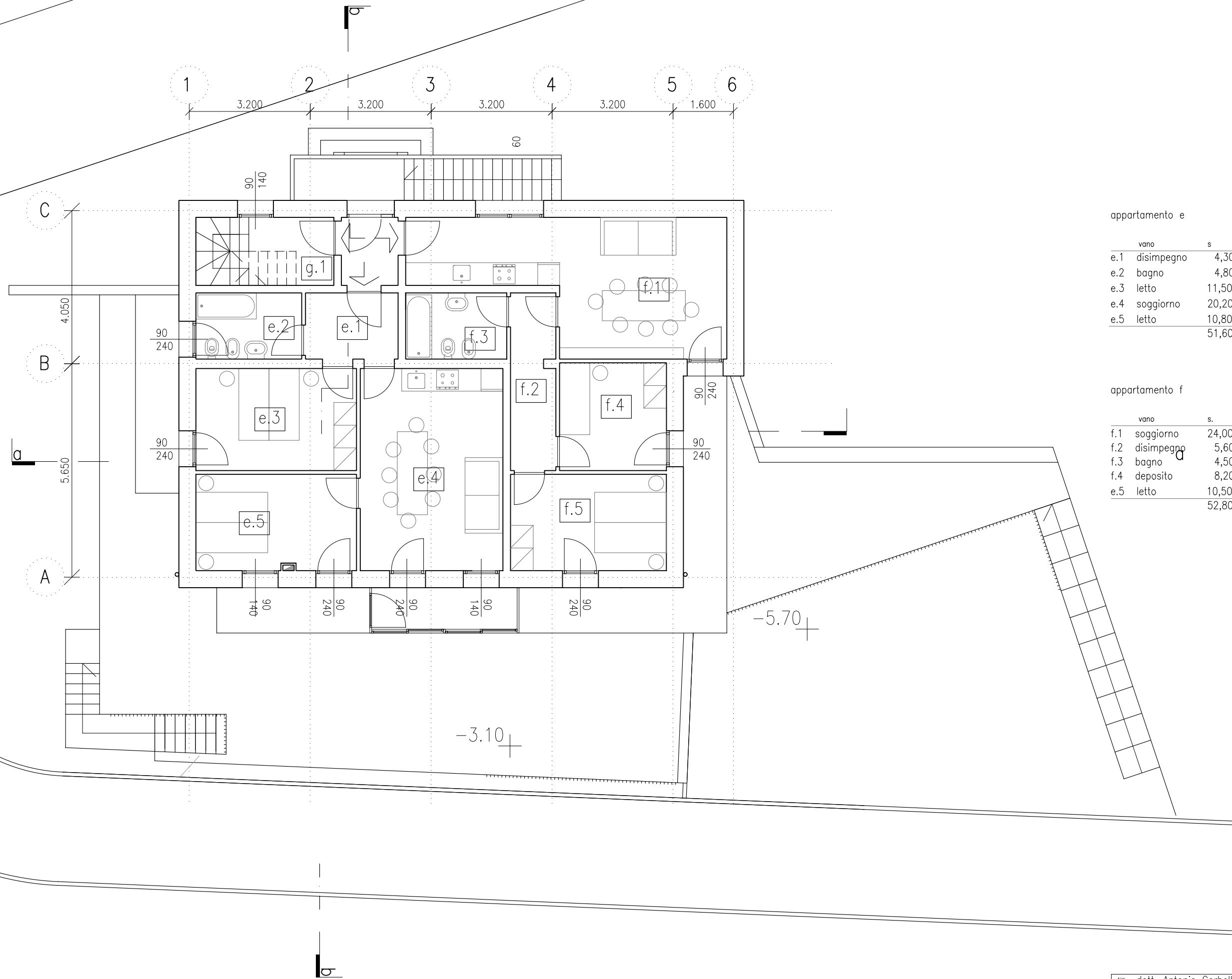

appartamento e

| vano           | s     | sf   | sf/s   | h    |
|----------------|-------|------|--------|------|
| e.1 disimpegno | 4,30  |      |        | 2,55 |
| e.2 bagno      | 4,80  | 1,26 | 1/3,81 | 2,55 |
| e.3 letto      | 11,50 | 2,16 | 1/5,32 | 2,55 |
| e.4 soggiorno  | 20,20 | 3,42 | 1/5,91 | 2,55 |
| e.5 letto      | 10,80 | 3,42 | 1/3,16 | 2,55 |
|                | 51,60 |      |        |      |

appartamento f

| vano           | s.    | s.f. | s./s.f. | h.   |
|----------------|-------|------|---------|------|
| f.1 soggiorno  | 24,00 | 3,24 | 1/7,02  | 2,55 |
| f.2 disimpegno | 5,60  |      |         |      |
| f.3 bagno      | 4,50  |      |         | 2,55 |
| f.4 deposito   | 8,20  |      |         | 2,55 |
| e.5 letto      | 10,50 | 2,16 | 1/4,86  | 2,55 |
|                | 52,80 |      |         |      |

|  |                              |
|--|------------------------------|
| ditta: dott. Antonio Corbellini, Borgata Mulbach Sappada |                              |
| data: 10.09.2020   | sostituisce:                 |
| scala: 1:100   | titolo: pianta piano secondo |
| rif.   |                              |

tavola:

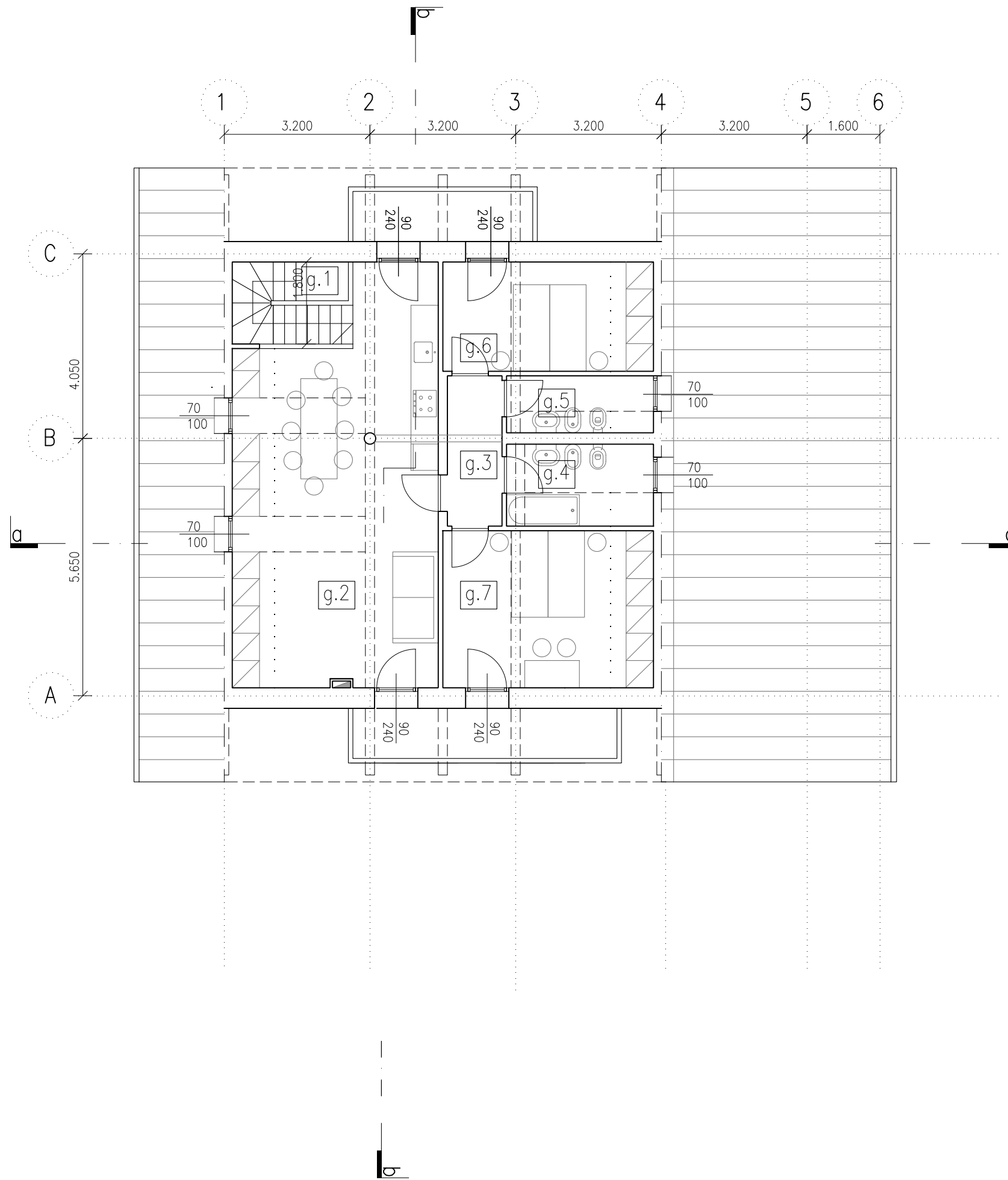

appartamento g

| vano           | s     | sf   | sf/s   | hm   |
|----------------|-------|------|--------|------|
| g.1 disimpegno | 3,15  |      |        | 2,55 |
| g.2 soggiorno  | 31,66 | 5,72 | 1/5,53 | 2,60 |
| g.3 disimpegno | 3,84  |      |        | 2,80 |
| g.4 bagno      | 5,12  | 0,70 | 1/7,31 | 2,60 |
| g.5 bagno      | 3,57  | 0,70 | 1/5,10 | 2,73 |
| g.6 deposito   | 8,88  |      |        | 2,60 |
| g.7 letto      | 15,96 | 2,16 | 1/7,39 | 2,60 |
|                | 72,18 |      |        |      |

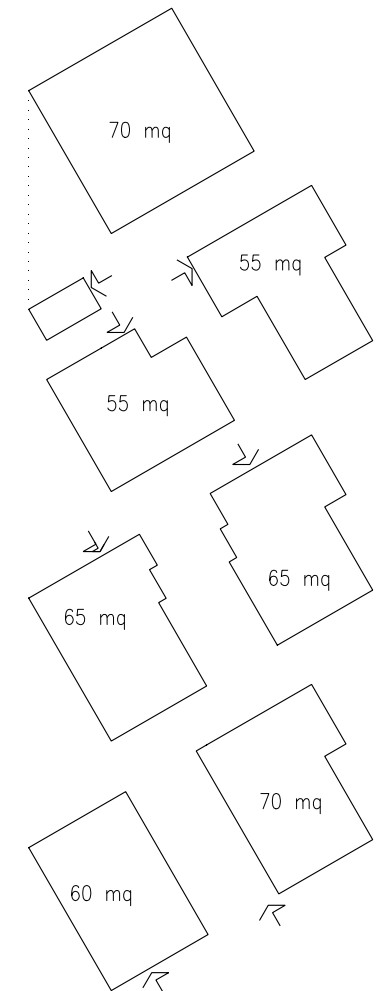

|        |   |              |                   |
|--------|---|--------------|-------------------|
| ditta: | dott. Antonio Corbellini, Borgata Mulbach Sappada |              |                   |
| data:  | 10.09.2020  | sostituisce: |                   |
| scala: | 1:100   | titolo:      | pianta sottotetto |
| rif.   |   |              |                   |

tavola:

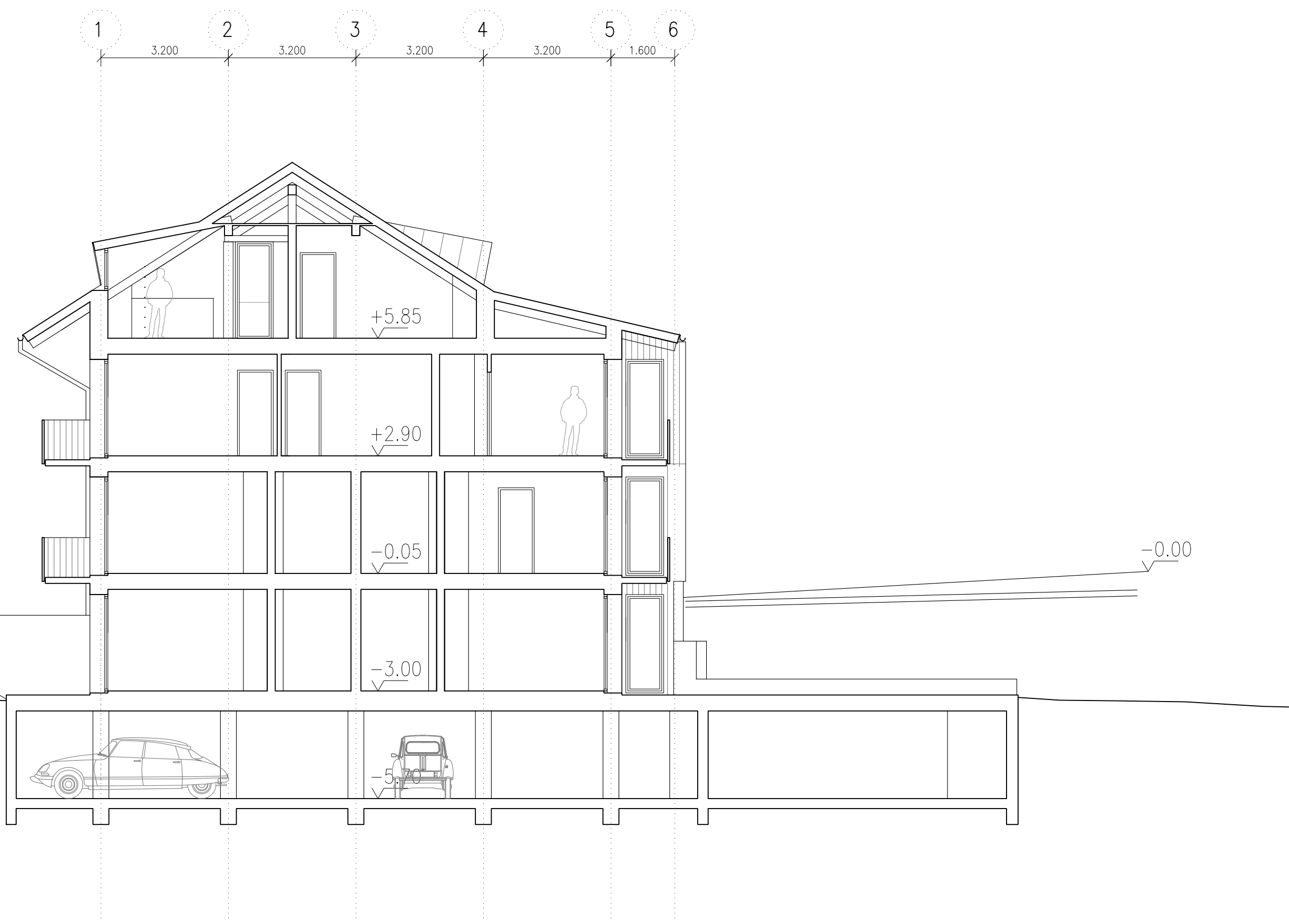

|        |   |                    |
|--------|---|--------------------|
| ditta: | dott. Antonio Corbellini, Borgata Mulbach Sappada |                    |
| data:  | 10.09.2020  | sostituisce:       |
| scala: | 1:100   | titolo: sezione aa |
| rif.   |   |                    |

tavola:



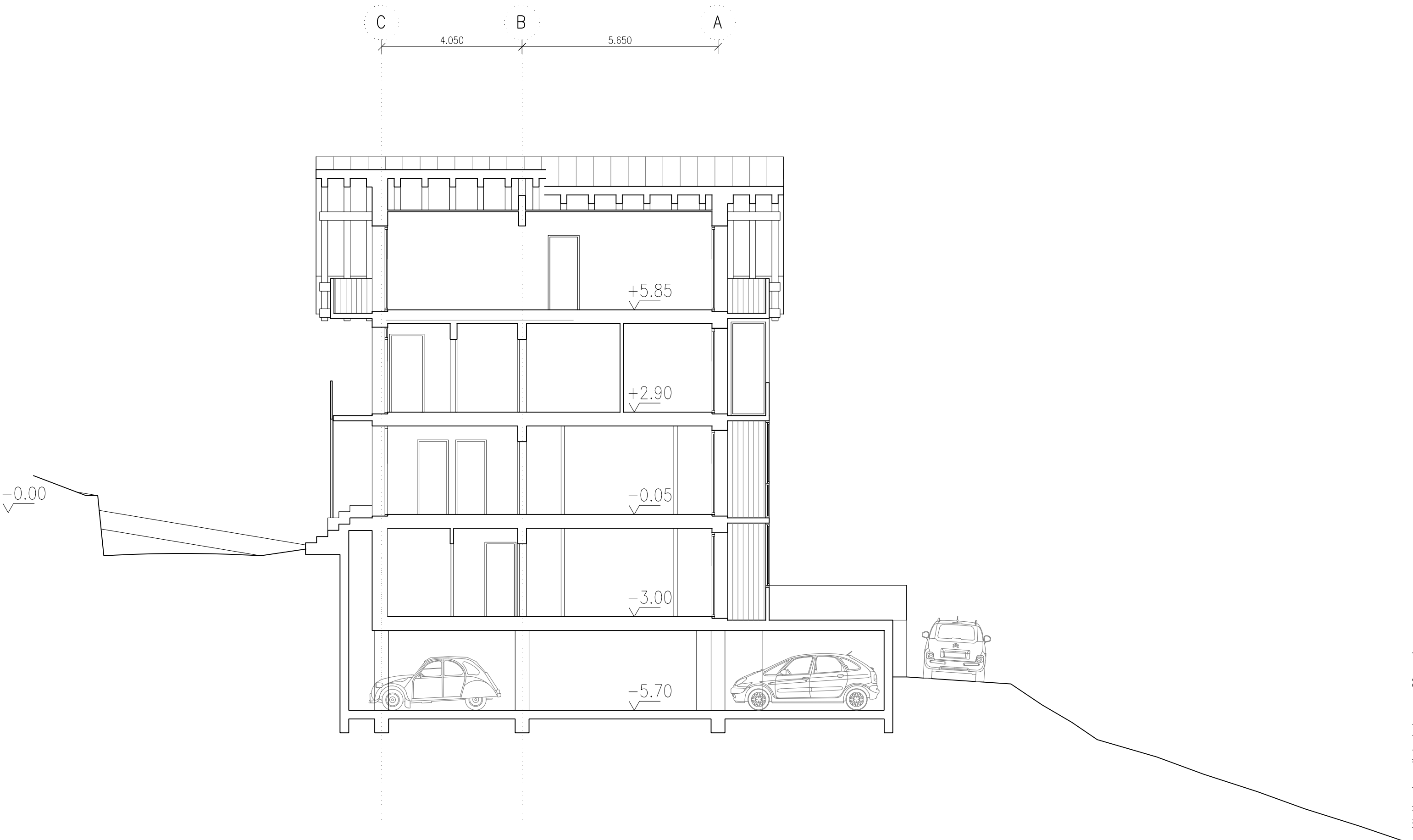

|        |   |              |
|--------|---|--------------|
| ditta: | dott. Antonio Corbellini, Borgata Mulbach Sappada |              |
| data:  | 10.09.2020  | sostituisce: |
| scala: | 1:100   | titolo:      |
| rif.   | sezione bb  |              |

tavola:



|         |  |                       |
|---------|--|-----------------------|
| tavola: | ditta: dott. Antonio Corbellini, Borgata Mulbach Sappada |                       |
|         | data: 24.08.2015   | sostituisce:          |
|         | scala: 1:100   | titolo: prospetto sud |
|         | rif.   |                       |



|        |   |              |                |
|--------|---|--------------|----------------|
| ditta: | dott. Antonio Corbellini, Borgata Mulbach Sappada |              |                |
| data:  | 24.08.2015  | sostituisce: |                |
| scala: | 1:100   | titolo:      | prospetto nord |
| rif.   |   |              |                |

tavola:



-0.00  
√

|         |  |                         |
|---------|--|-------------------------|
| tavola: | ditta: dott. Antonio Corbellini, Borgata Mulbach Sappada |                         |
|         | data: 24.08.2015   | sostituisce:            |
|         | scala: 1:100   | titolo: prospetto ovest |
|         | rif.   |                         |

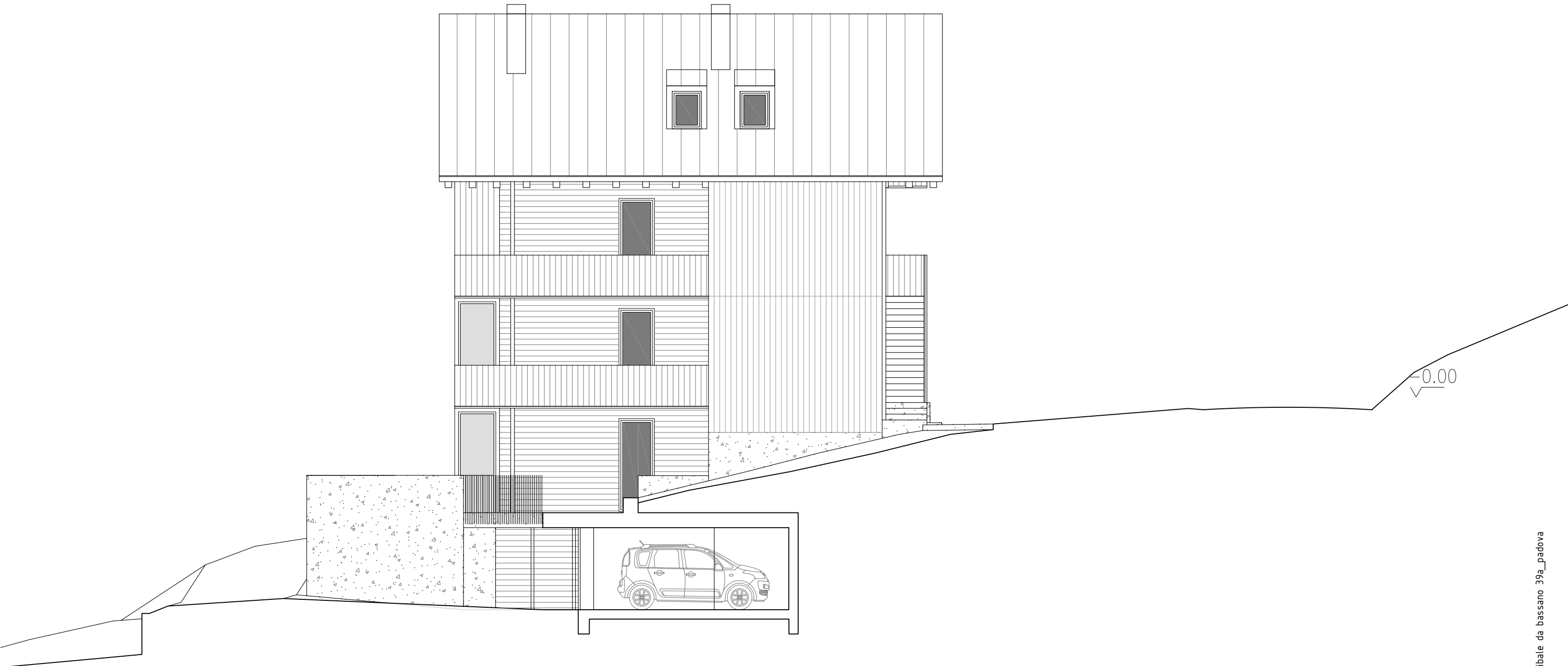

|         |  |                       |
|---------|--|-----------------------|
| tavola: | ditta: dott. Antonio Corbellini, Borgata Mulbach Sappada | sostituisce:          |
|         | data: 10.09.2020   |                       |
|         | scala: 1:100   | titolo: prospetto est |
|         | rif.   |                       |